Sześć rapsodii narodowych

na skrzypce i fortepian

Nr 1. Rapsodia rosyjska

Stanisław Taborowski

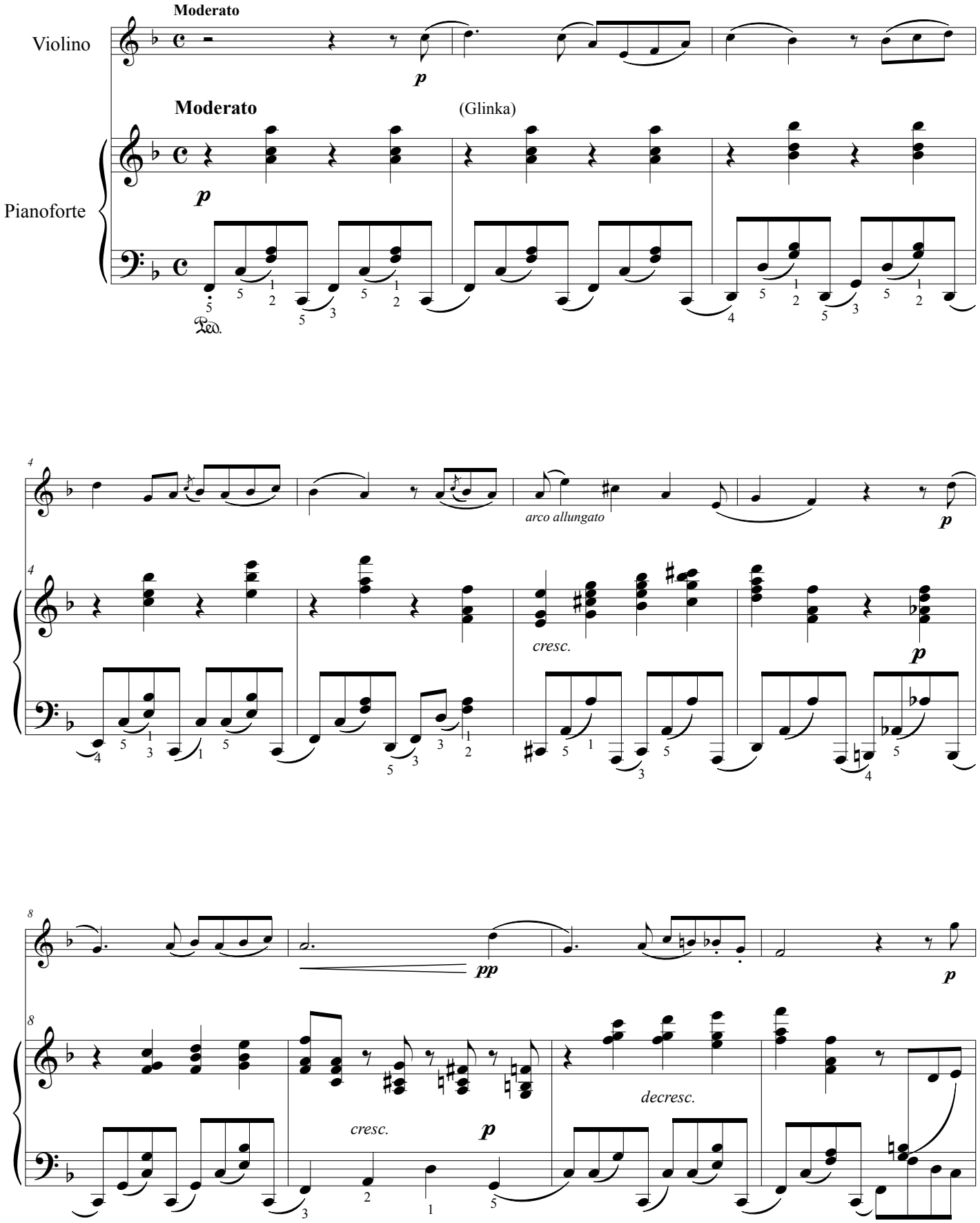

Copyright © by Eufonium 2015